

面向:教學品保機制之一 建立院系所特色與學習目標之確認與達成機制; 教學品保機制之二 建立核心課程學習成果檢核機制

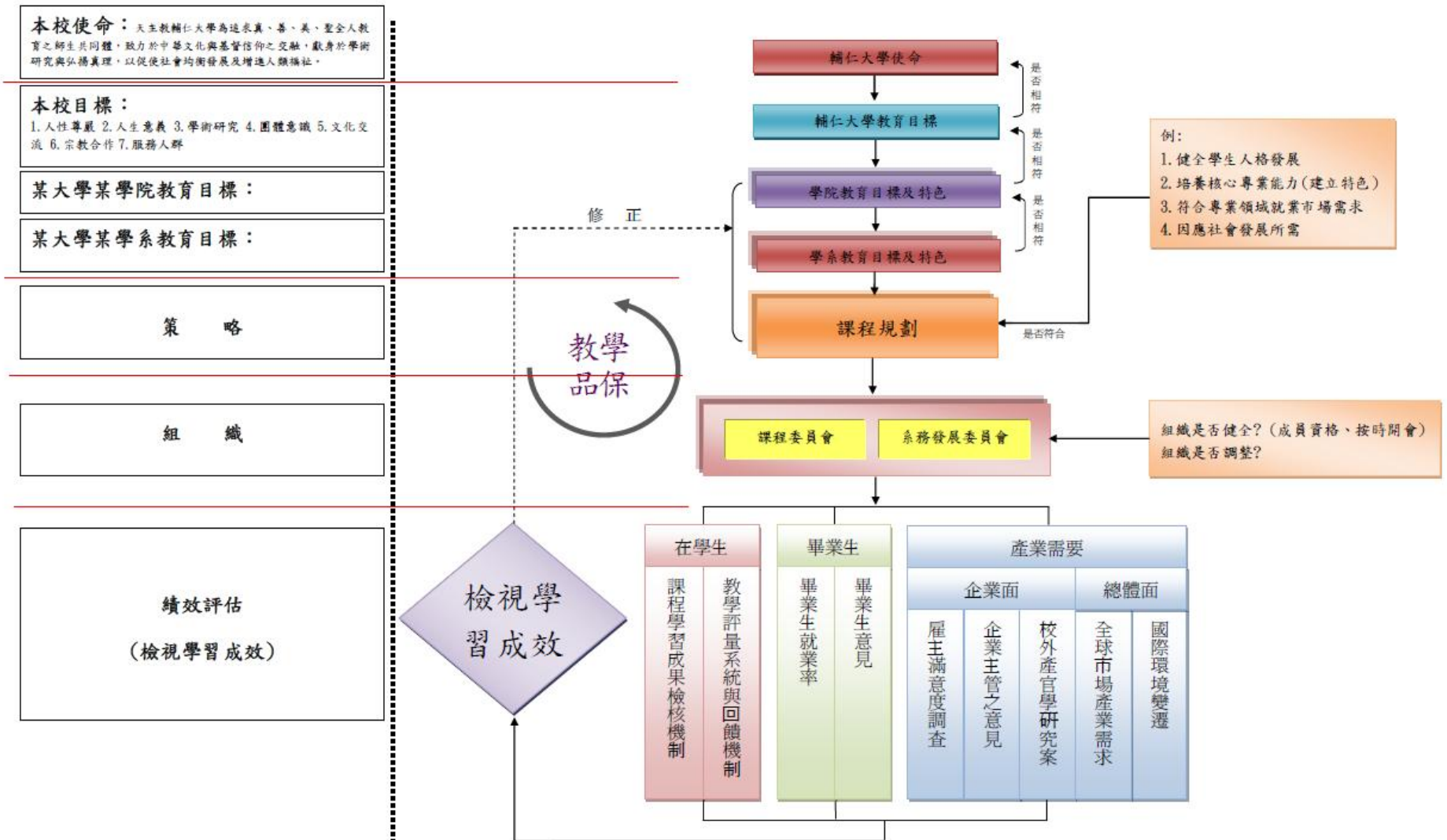

輔仁大學使命

輔仁大學目標

某學院教育目標

某學系教育目標

課程領域

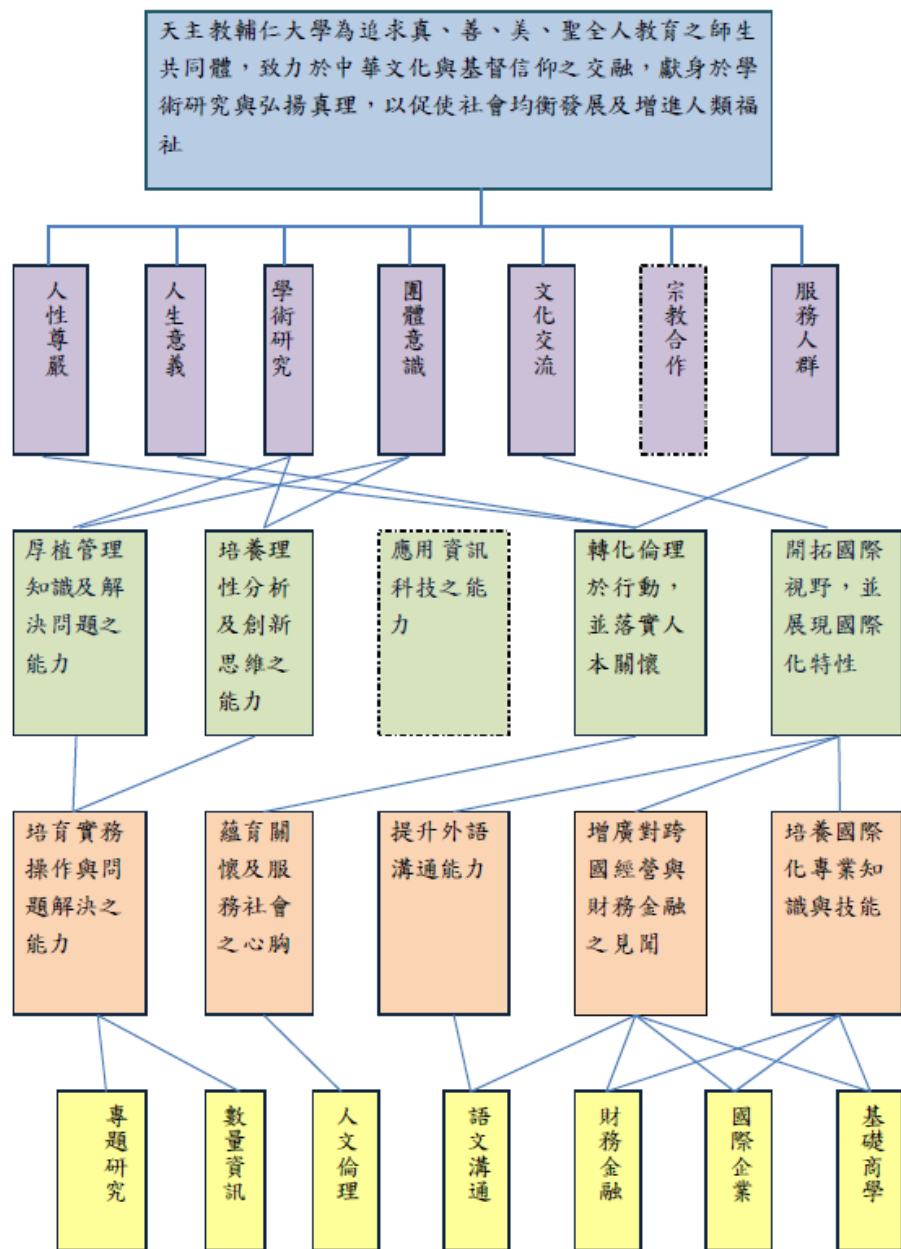

輔仁大學課程大綱系統

一、課程基本資訊：由開課單位登錄資料

開課單位 Department/ Institute			學制別 Education System		
學年度 Academic year	學期 Semester	<input type="checkbox"/> 第一學期 (Fall)	<input type="checkbox"/> 第二學期 (Spring)	<input type="checkbox"/> 全學年 (Entire Year)	
課程名稱 Course Title			選別 Required/ Elective	學分數 Credits	
課程分類	<input type="checkbox"/> 院系(所)專業課程 <input type="checkbox"/> 社會科學通識 <input type="checkbox"/> 人文藝術通識 <input type="checkbox"/> 自然科技通識 <input type="checkbox"/> 國文 <input type="checkbox"/> 歷史與文化 <input type="checkbox"/> 外國語文-英文 <input type="checkbox"/> 外國語文-非英文 <input type="checkbox"/> 大學入門 <input type="checkbox"/> 人生哲學 <input type="checkbox"/> 專業倫理 <input type="checkbox"/> 體育 <input type="checkbox"/> 軍訓				
擋修課程					
課程語言 Medium of Instruction			教材語言 Language for materials		
授課教師 Instructor	教師背景 Background		<input type="checkbox"/> 專任(Full-time) <input type="checkbox"/> 兼任(Part-time)		
此課程是否符合教師專長		<input type="checkbox"/> 是 <input type="checkbox"/> 否			

二、基本素養

校級	基本素養	學科學習能力	項目	中文	英文	資訊
			關聯性	<input type="checkbox"/> 1. 直接相關 <input type="checkbox"/> 2. 間接相關 <input type="checkbox"/> 3. 無關聯性	<input type="checkbox"/> 1. 直接相關 <input type="checkbox"/> 2. 間接相關 <input type="checkbox"/> 3. 無關聯性	<input type="checkbox"/> 1. 直接相關 <input type="checkbox"/> 2. 間接相關 <input type="checkbox"/> 3. 無關聯性

三、核心能力

系級	知識	項目				
		關聯性	<input type="checkbox"/> 1. 直接相關 <input type="checkbox"/> 2. 間接相關 <input type="checkbox"/> 3. 無關聯性	<input type="checkbox"/> 1. 直接相關 <input type="checkbox"/> 2. 間接相關 <input type="checkbox"/> 3. 無關聯性	<input type="checkbox"/> 1. 直接相關 <input type="checkbox"/> 2. 間接相關 <input type="checkbox"/> 3. 無關聯性	<input type="checkbox"/> 1. 直接相關 <input type="checkbox"/> 2. 間接相關 <input type="checkbox"/> 3. 無關聯性

系級	技能與態度	項目				
		關聯性	<input type="checkbox"/> 1. 直接相關 <input type="checkbox"/> 2. 間接相關 <input type="checkbox"/> 3. 無關聯性	<input type="checkbox"/> 1. 直接相關 <input type="checkbox"/> 2. 間接相關 <input type="checkbox"/> 3. 無關聯性	<input type="checkbox"/> 1. 直接相關 <input type="checkbox"/> 2. 間接相關 <input type="checkbox"/> 3. 無關聯性	<input type="checkbox"/> 1. 直接相關 <input type="checkbox"/> 2. 間接相關 <input type="checkbox"/> 3. 無關聯性

四、課程與專門議題之關聯性

課程學習融入下列議題的程度 Immersing the Following Issues	議題 (Issues)	關聯性	議題 (Issues)	關聯性
	性別平等	<input type="checkbox"/> 1. 直接相關 <input type="checkbox"/> 2. 間接相關 <input type="checkbox"/> 3. 無關聯性	環境保護	<input type="checkbox"/> 1. 直接相關 <input type="checkbox"/> 2. 間接相關 <input type="checkbox"/> 3. 無關聯性
品德教育	<input type="checkbox"/> 1. 直接相關 <input type="checkbox"/> 2. 間接相關 <input type="checkbox"/> 3. 無關聯性	環境安全	<input type="checkbox"/> 1. 直接相關 <input type="checkbox"/> 2. 間接相關 <input type="checkbox"/> 3. 無關聯性	
生命教育	<input type="checkbox"/> 1. 直接相關 <input type="checkbox"/> 2. 間接相關 <input type="checkbox"/> 3. 無關聯性	智慧財產權	<input type="checkbox"/> 1. 直接相關 <input type="checkbox"/> 2. 間接相關 <input type="checkbox"/> 3. 無關聯性	
人權教育	<input type="checkbox"/> 1. 直接相關 <input type="checkbox"/> 2. 間接相關 <input type="checkbox"/> 3. 無關聯性	法制教育	<input type="checkbox"/> 1. 直接相關 <input type="checkbox"/> 2. 間接相關 <input type="checkbox"/> 3. 無關聯性	
服務學習	<input type="checkbox"/> 1. 直接相關 <input type="checkbox"/> 2. 間接相關 <input type="checkbox"/> 3. 無關聯性	生涯教育	<input type="checkbox"/> 1. 直接相關 <input type="checkbox"/> 2. 間接相關 <input type="checkbox"/> 3. 無關聯性	
家政教育	<input type="checkbox"/> 1. 直接相關 <input type="checkbox"/> 2. 間接相關 <input type="checkbox"/> 3. 無關聯性	資訊教育	<input type="checkbox"/> 1. 直接相關 <input type="checkbox"/> 2. 間接相關 <input type="checkbox"/> 3. 無關聯性	
海洋教育	<input type="checkbox"/> 1. 直接相關 <input type="checkbox"/> 2. 間接相關 <input type="checkbox"/> 3. 無關聯性	本土教育(含多元文化教育)	<input type="checkbox"/> 1. 直接相關 <input type="checkbox"/> 2. 間接相關 <input type="checkbox"/> 3. 無關聯性	
生活防災教育	<input type="checkbox"/> 1. 直接相關 <input type="checkbox"/> 2. 間接相關 <input type="checkbox"/> 3. 無關聯性			
其他				

五、課程學習目標

課程學習目標	
--------	--

六、授課進度

授課進度 Course Progress Outline			
週次 Week	主題 Topic	單元主題	
1			
2			
3			
4			
5			
6			
7			
8			
9			
10			
11			
12			
13			
14			
15			
16			
17			
18			
Office Hours		聯絡方式及辦公室地點 Contact Information	

七、教學方法

教學方法 Pedagogical Methods	方法 Method	%	方法 Method	%	方法 Method	%
	講述		影片欣賞		討論	
	個案研討		服務學習		問題導向學習	
	競賽遊戲		專家演講		專題實作	
	電子教學		體驗教學		角色扮演實境教學	
	競賽讀書會		產業實習		自主學習	
對話教學法		其他				
說明						
備註：若使用其他教學方法，請自行說明。若所列之教學方法未使用，只需於百分比欄位中填 0。						

八、課程教材

課程教材 Course Material	
教科書	
參考書目 Reference	

九、學習評量

學習評量 Learning Evaluation	方法 Method	%	方法 Method	%	方法 Method	%
	課堂之前測		學生表現側寫報告		個案分析報告撰寫	
	專題發表		課堂上實作演練		專業團體之證照檢定	
	期中考		期末考		隨堂考(小考)	
	書面報告(含小組或個人)		課堂參與		心得或作業撰寫	
	口頭報告(含小組或個人)		面試或口試		自評與小組互評	
	其他					
	說明					
	備註：若使用其他評量方法，請自行說明。若所列之評量方法未使用，只需於百分比欄位中填 0。					

十、學習規範

學習規範	
------	--

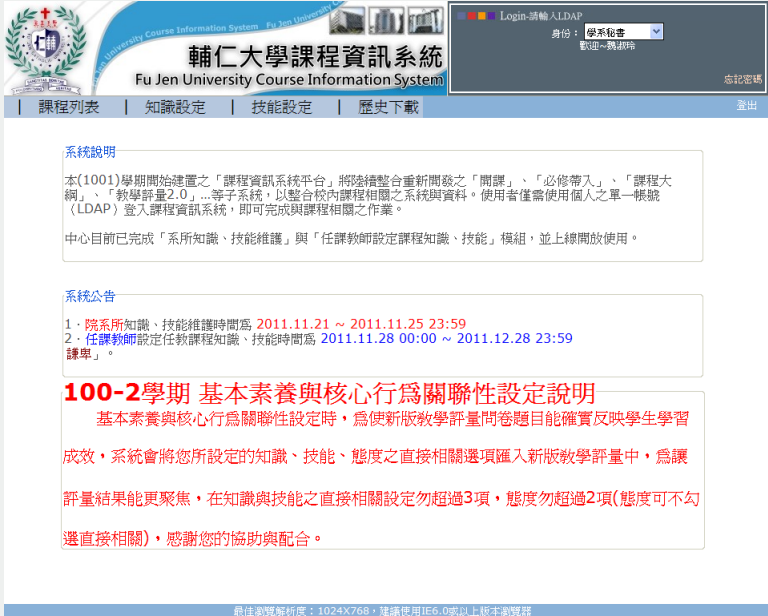
項目	現行系統介面
<p>一、課程基本資訊</p>	<p>◎課程大綱暨教材上傳系統 路徑：教職員工入口網→「教學」項下→課程大綱暨教材上傳系統</p>
<p>二、基本素養與核心能力：</p> <p>宗旨 目標 學科學習能力 社會適應能力 態度 公民素養 專業知識 專業技能</p> <p>三、課程與專門議題之關聯性</p>	<p>◎課程資訊系統 路徑：教職員工入口網→「教學」項下→課程資訊系統</p>  <p>最佳瀏覽解析度：1024X768，建議使用IE6.0或以上版本瀏覽器</p>

項目	現行系統介面
四、課程學習目標 五、授課進度 六、教學方法 七、課程教材 八、學習評量 九、學習規範	◎課程大綱暨教材上傳系統 路徑：教職員工入口網→「教學」項下→課程大綱暨教材上傳系統

項目	說明
一、 課程基本資訊	課程基本資訊之資料來源為「網路開課子系統」，由開課單位於網路開課時登錄資料，其內容包含有課程名稱、選別、學分數、課程分類、課程語言、教材語言、授課教師等資訊。
二、 基本素養	基本素養係指【校訂】學科學習能力；其項目包含有：中文、英文、資訊能力，由教師設定課程關聯性。
三、 核心能力	核心能力係指【系訂】知識、技能與態度；核心能力由各院(採交集或聯集方式)訂定【院訂】指標項目，再由系所依學院目標訂定【系訂】指標項目，後由教師設定課程與【系訂】指標之關聯性。
四、 課程與專門議題之關聯性	教育部長期調查學校是否有開設各類相關議題課程（教育部著重的議題），因調查議題案甚多，教務處每次透過系所（開課單位）秘書轉請授課教師確認所授課程是否與某議題相關，不具時效且耗費行政資源。故將教育部著重之相關議題納入課程大綱制式欄位中，由教師自行勾選與各該議題之關聯性（直接相關、間接相關、無關聯）為何。如與所列示之議題皆無關聯性，請依實際授課內容勾選「無關聯」。一般來說，課程中應至少有一單元內容確實談及某議題時，才會將課程與該議題視為「間接相關」。
五、 課程學習目標	由授課教師填寫 (如為合授課程則由主授教師填寫)
六、 授課進度	
七、 教學方法	
八、 課程教材	
九、 學習評量	
十、 學習規範	

一、課程基本資訊：由開課單位登錄資料

開課單位 Department/ Institute			學制別 Education System			
學年度 Academic year	學期 Semester	<input type="checkbox"/> 第一學期 (Fall)	<input type="checkbox"/> 第二學期 (Spring)	<input type="checkbox"/> 全學年 (Entire Year)		
課程名稱 Course Title			選別 Required/ Elective		學分數 Credits	
課程分類	<input type="checkbox"/> 院系(所)專業課程 <input type="checkbox"/> 社會科學通識 <input type="checkbox"/> 人文藝術通識 <input type="checkbox"/> 自然科技通識 <input type="checkbox"/> 國文 <input type="checkbox"/> 歷史與文化 <input type="checkbox"/> 外國語文 - 英文 <input type="checkbox"/> 外國語文 - 非英文 <input type="checkbox"/> 大學入門 <input type="checkbox"/> 人生哲學 <input type="checkbox"/> 專業倫理 <input type="checkbox"/> 體育 <input type="checkbox"/> 軍訓					
擋修課程						
課程語言 Medium of Instruction			教材語言 Language for materials			
授課教師 Instructor			教師背景 Background	<input type="checkbox"/> 專任(Full-time) <input type="checkbox"/> 兼任(Part-time)		
			職級(Rank)：			
此課程是否符合教師專長		<input type="checkbox"/> 是 <input type="checkbox"/> 否				

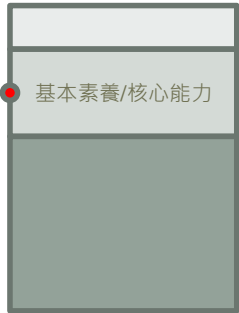

基本素養/核心能力

二、基本素養

校級	基本素養	學科學習能力	項目	中文	英文	資訊
			關聯性	<input type="checkbox"/> 1. 直接相關 <input type="checkbox"/> 2. 間接相關 <input type="checkbox"/> 3. 無關聯性	<input type="checkbox"/> 1. 直接相關 <input type="checkbox"/> 2. 間接相關 <input type="checkbox"/> 3. 無關聯性	<input type="checkbox"/> 1. 直接相關 <input type="checkbox"/> 2. 間接相關 <input type="checkbox"/> 3. 無關聯性



三、核心能力

系級	知識	項目				
		關聯性	<input type="checkbox"/> 1. 直接相關 <input type="checkbox"/> 2. 間接相關 <input type="checkbox"/> 3. 無關聯性	<input type="checkbox"/> 1. 直接相關 <input type="checkbox"/> 2. 間接相關 <input type="checkbox"/> 3. 無關聯性	<input type="checkbox"/> 1. 直接相關 <input type="checkbox"/> 2. 間接相關 <input type="checkbox"/> 3. 無關聯性	<input type="checkbox"/> 1. 直接相關 <input type="checkbox"/> 2. 間接相關 <input type="checkbox"/> 3. 無關聯性

系級	技能與態度	項目				
		關聯性	<input type="checkbox"/> 1. 直接相關 <input type="checkbox"/> 2. 間接相關 <input type="checkbox"/> 3. 無關聯性	<input type="checkbox"/> 1. 直接相關 <input type="checkbox"/> 2. 間接相關 <input type="checkbox"/> 3. 無關聯性	<input type="checkbox"/> 1. 直接相關 <input type="checkbox"/> 2. 間接相關 <input type="checkbox"/> 3. 無關聯性	<input type="checkbox"/> 1. 直接相關 <input type="checkbox"/> 2. 間接相關 <input type="checkbox"/> 3. 無關聯性

❖請老師就系所選擇的項目挑選1至3項為直接相關，此項目將會成為學生填答課程評量之題目，請老師仔細選填。

四、課程與專門議題之關聯性

課程學習融入下列議題的程度 Immersing the Following Issues	議題 (Issues)	關聯性	議題 (Issues)	關聯性
	性別平等	<input type="checkbox"/> 1. 直接相關 <input type="checkbox"/> 2. 間接相關 <input type="checkbox"/> 3. 無關聯性	環境保護	<input type="checkbox"/> 1. 直接相關 <input type="checkbox"/> 2. 間接相關 <input type="checkbox"/> 3. 無關聯性
	品德教育	<input type="checkbox"/> 1. 直接相關 <input type="checkbox"/> 2. 間接相關 <input type="checkbox"/> 3. 無關聯性	環境安全	<input type="checkbox"/> 1. 直接相關 <input type="checkbox"/> 2. 間接相關 <input type="checkbox"/> 3. 無關聯性
	生命教育	<input type="checkbox"/> 1. 直接相關 <input type="checkbox"/> 2. 間接相關 <input type="checkbox"/> 3. 無關聯性	智慧財產權	<input type="checkbox"/> 1. 直接相關 <input type="checkbox"/> 2. 間接相關 <input type="checkbox"/> 3. 無關聯性
	人權教育	<input type="checkbox"/> 1. 直接相關 <input type="checkbox"/> 2. 間接相關 <input type="checkbox"/> 3. 無關聯性	法制教育	<input type="checkbox"/> 1. 直接相關 <input type="checkbox"/> 2. 間接相關 <input type="checkbox"/> 3. 無關聯性
	服務學習	<input type="checkbox"/> 1. 直接相關 <input type="checkbox"/> 2. 間接相關 <input type="checkbox"/> 3. 無關聯性	生涯教育	<input type="checkbox"/> 1. 直接相關 <input type="checkbox"/> 2. 間接相關 <input type="checkbox"/> 3. 無關聯性
	家政教育	<input type="checkbox"/> 1. 直接相關 <input type="checkbox"/> 2. 間接相關 <input type="checkbox"/> 3. 無關聯性	資訊教育	<input type="checkbox"/> 1. 直接相關 <input type="checkbox"/> 2. 間接相關 <input type="checkbox"/> 3. 無關聯性
	海洋教育	<input type="checkbox"/> 1. 直接相關 <input type="checkbox"/> 2. 間接相關 <input type="checkbox"/> 3. 無關聯性	本土教育(含多元文化教育)	<input type="checkbox"/> 1. 直接相關 <input type="checkbox"/> 2. 間接相關 <input type="checkbox"/> 3. 無關聯性
	生活防災教育	<input type="checkbox"/> 1. 直接相關 <input type="checkbox"/> 2. 間接相關 <input type="checkbox"/> 3. 無關聯性		
其他				

其他

五、課程學習目標

課程學習 目標	
------------	--

其他



六、授課進度

授課進度 Course Progress Outline			
週次 Week	主題 Topic	單元主題	
1			
2			
3			
4			
5			
6			
7			
8			
9			
10			
11			
12			
13			
14			
15			
16			
17			
18			
Office Hours		聯絡方式及 辦公室地點 Contact Information	



其他



七、教學方法

教學方法 Pedagogical Methods	方法 Method	%	方法 Method	%	方法 Method	%
	講述		影片欣賞		討論	
	個案研討		服務學習		問題導向學習	
	競賽遊戲		專家演講		專題實作	
	電子教學		體驗教學		角色扮演實境教學	
	競賽讀書會		產業實習		自主學習	
	對話教學法		其他			
說明						
備註：若使用其他教學方法，請自行說明。若所列之教學方法未使用，只需於百分比欄位中填0。						

其他



八、課程教材

課程教材 Course Material	
教科書	
參考書目 Reference	

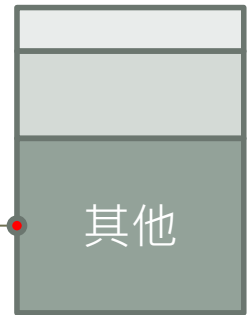

九、學習評量

學習評量 Learning Evaluation	方法 Method	%	方法 Method	%	方法 Method	%	
	課堂之前測		學生表現側寫報告		個案分析報告撰寫		
	專題發表		課堂上實作演練		專業團體之證照檢定		
	期中考		期末考		隨堂考(小考)		
	書面報告(含小組或個人)		課堂參與		心得或作業撰寫		
	口頭報告(含小組或個人)		面試或口試		自評與小組互評		
	其他						
	說明						
	備註：若使用其他評量方法，請自行說明。若所列之評量方法未使用，只需於百分比欄位中填0。						

其他

十、學習規範

學習規範	
------	--

